



WIR! – e-Health Center
For Acute and Chronic Diseases
and Rehabilitation

Ein Jahr WeCaRe –
Ein Rück- mit Ausblick



... ein Rückblick



Bewerbung 2020, Start 2022



Innovation & Strukturwandel Unternehmen Region Innovationsforen Mittelstand Report Service

Innovation & Strukturwandel

WIR! – Wandel durch Innovation in der Region

Das Programm „WIR! – Wandel durch Innovation in der Region“ gibt den Anstoß für neue regionale Bündnisse und einen nachhaltigen innovationsbasierten Strukturwandel in allen strukturschwachen Regionen Deutschlands.

Bereits 2017 hat das Bundesforschungsministerium „WIR! – Wandel durch Innovation in der Region“ als erstes Pilotprogramm der Programmfamilie „Innovation & Strukturwandel“ gestartet. Diese erste Auswahlrunde war noch auf Ostdeutschland begrenzt. Im März 2019 wurden die überzeugendsten 20 Bündnisse für die mehrjährige Umsetzungsphase ausgewählt. Aus der zweiten, bundesweit aufgeschriebenem Förderrunde von WIR!, wurden im August 2021 23 Bündnisse für die Umsetzungsphase ausgewählt. WIR! richtet sich an breit angelegte regionale Bündnisse unterschiedlichster Akteure, die gemeinsam Innovationsfelder identifizieren. Mit neuen strategischen Ansätzen sollen sie die vorhandenen Innovationspotenziale ihrer Region in die Zukunft überführen. Mit Kreativität, Mut und Weitblick sollen so das Profil der Region gestärkt und neue Perspektiven für den Strukturwandel eröffnet werden.



MEHR LESEN

→ [WIR! – Wandel durch Innovation in der Region](#)



→ [Die Programmfamilie](#)



... ist eine regionale, unabhängige und wissenschaftsbasierte Initiative, die das Ziel verfolgt, langfristige Lösungen für eine **nachhaltige, ganzheitliche Gesundheitsversorgung** zu schaffen und die **generationsübergreifende Akzeptanz telemedizinischer Angebote** zu erhöhen

→ Förderung innovativer Projektideen für den ländlichen Raum



Prävention



Notfall



Diagnose



Therapie



Nachsorge &
Rehabilitation



Langzeit-
betreuung

Regionale Herausforderungen



Demografischer Wandel



Mangel an (Fach-)ÄrztInnen



Regionale Strukturschwäche



Unzureichende ärztliche Versorgung

Intelligente Sensorische Telemedizin (IST) als regionale Infrastruktur



Messung wesentlicher Gesundheitsparameter durch den Einsatz hochinnovativer sensorischer Lösungen



Auswertungen der Erhebungen vor Ort in Echtzeit und frühzeitigere Entscheidungen bei Notfällen

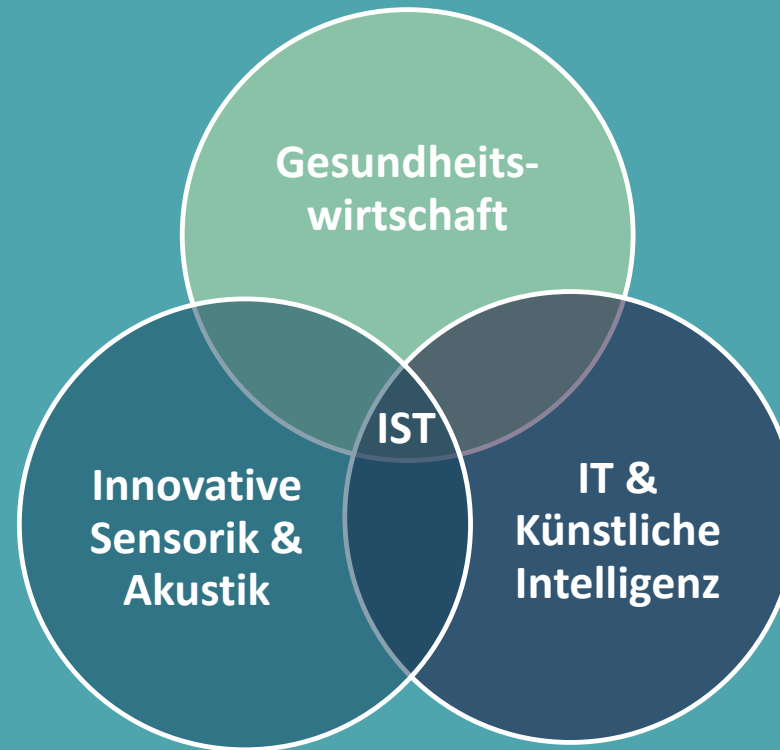

Unser USP!

WeCaRe- Handlungsfelder



WeCaRe@Lab



medizinische Informatik und Diagnostik mit Erweiterung bestehender Infrastrukturen im Gesundheitsbereich



WeCaRe@Mobile



Entwicklung mobiler Lösungen mit Vor-Ort-Datenerhebung medizinischer Vitalwerte



WeCaRe@Home



Smart-Living-Konzepte: Monitoring von PatientInnen und deren Behandlung im häuslichen Umfeld



WeCaRe@Education



Aus- und Weiterbildungskonzepte für medizinisches Personal (E-Health-Anwendungen) und Akzeptanz medizinischer Technologiелösungen bei PatientInnen und Angehörigen

Die WeCaRe-Kernregion mit Erprobungsräumen



Erprobungsräume:

- LK Saalfeld/Rudolstadt
- LK Ilm-Kreis
- LK Weimarer Land

Unterstützt von Bing
© HERE, Wikipedia



Das Netzwerk – Unser Bündnis

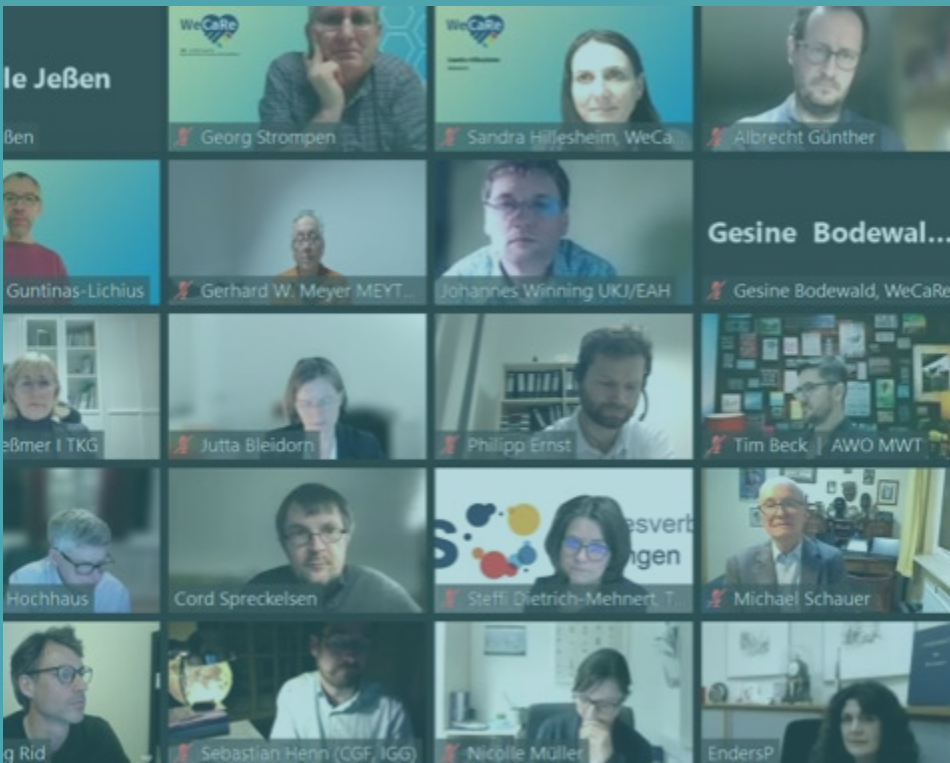



Der aktuelle Stand: Wer wir sind und was wir tun (können)!

- Start: 01.01.2022 mit Aufbau der Organisationsstruktur
- einrichtungsübergreifende WeCaRe-Agentur im Jentower mit 5 Mitarbeitenden und 4 wissenschaftlichen Assistenzen
- 2 Ausschreibungsrunden mit Begutachtungsverfahren durchgeführt
- Aktuell: 3. Ausschreibungsrunde läuft
- 13 Projektideen bisher positiv begutachtet → 12-36 Monate Einzelaufzeit

Der Weg zu Ihrem WeCaRe-Projekt: fragen Sie die WeCaRe-Agentur!

Beratung und Unterstützung vor, während und nach der Projektumsetzung, z. B. bei der Ideenfindung, der Partnersuche in den Erprobungsregionen oder der Weiterentwicklung

Netzwerk • Kommunikation • Wissens- und Technologietransfer

Ausgewählte Projekte der 1. Antragsrunde 2022

- **Vital@Home:** Kontaktlose und kontinuierliche Diagnostik des Vital- und Aktivitätszustandes im häuslichen Umfeld
- **POWER:** Stärkung der digitalen Gesundheitskompetenz im Weimarer Land
- **TEAM:** Telemedizinische E-Health-Ansätze für Menschen mit Demenzerkrankungen
- **InfarctCare:** Differenzierte Analyse der Versorgungsqualität bei akutem Herzinfarkt
- **Outreach 2.0:** Tele-Intensivmedizin am Beispiel lebensbedrohlicher Infektionen

Ausgewählte Projekte der 2. Antragsrunde 2022

- **ChaT:** Chancengleichheit für Krebspatientinnen und -patienten in Thüringen
- **DigiBusMed:** Verbesserung der Daseinsvorsorge am Beispiel der Erreichbarkeit von medizinischen Versorgungseinrichtung
in ländlichen Räumen
- **WeCaRe4Future:** Modellhafte Entwicklung von Kommunikationsformaten für das WeCaRe-Bündnis
- **LoPreCare:** Low intensive preventive care: Psychosoziale Präventionsangebote und Beratungen in strukturschwachen Regionen



... ein Ausblick

Roadmap für 6 Jahre

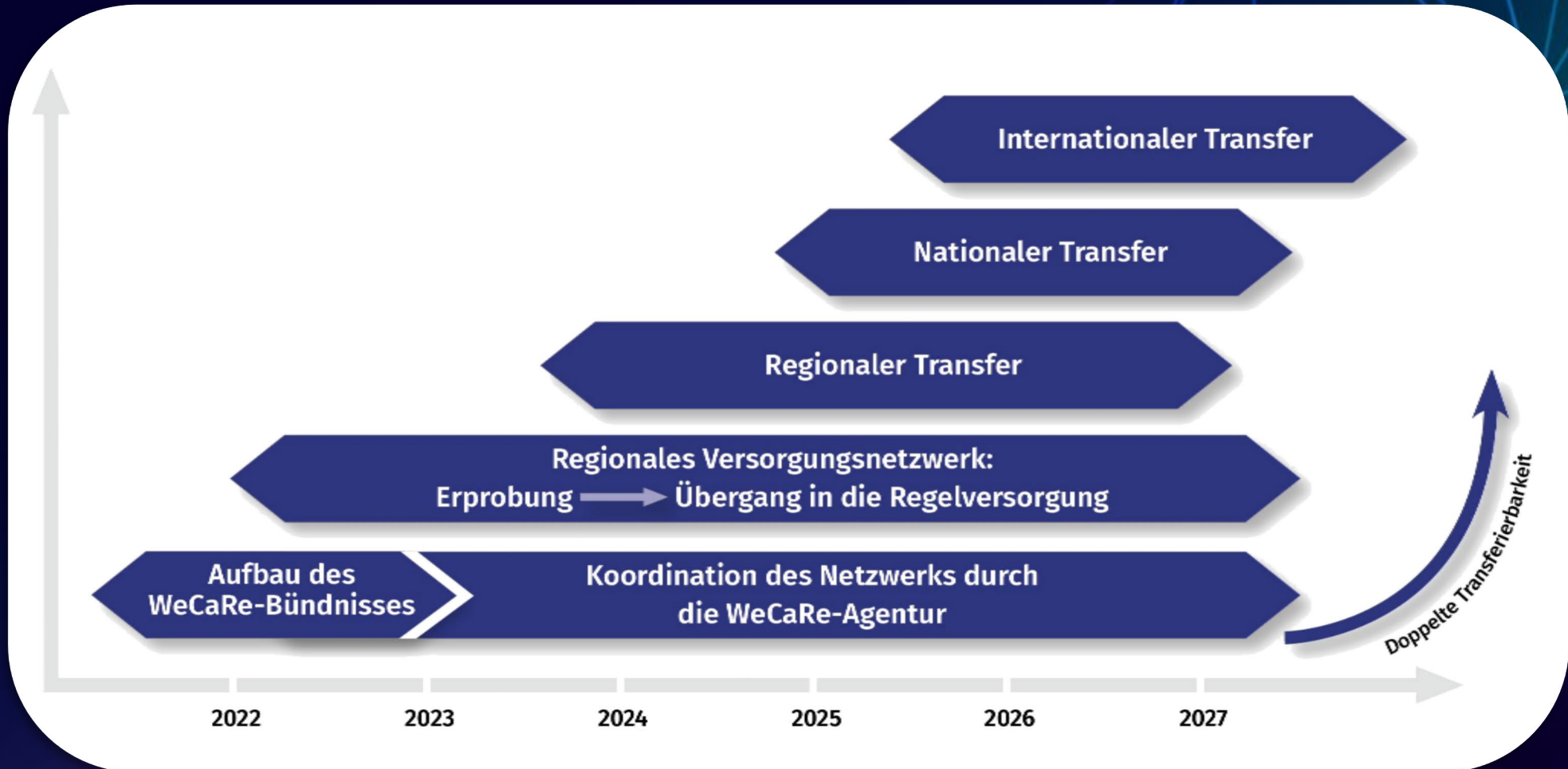



Die nahe Zukunft: Was wir mittelfristig vorhaben!

- 04/2023 Weiterentwicklung: WeCaRe-Relaunch
- 5/2023 Beiratsbegutachtung 3. Ausschreibungsrunde
- 06/2023 4. Ausschreibungsrunde „Offener Call“
- 12/2023 Vorbereitungen zur Gründung eines Fördervereins
- 03/2024 5. Ausschreibungsrunde
- 2023/2024 Teilnahme an bzw. Durchführung von verschiedenen Veranstaltungen (z. B. Regionalkonferenzen, Lernwerkstätten, Messen, Convention, ...)
- 08/2024 Vorbereitung der WIR!-Zwischenbegutachtung nach 36 Monaten (*max. 72 Monate WIR!-Umsetzungsphase mit bis zu 15 Mio. € Fördervolumen*)

Kontakt



WeCaRe-Agentur

Geschäftsstelle: Leutrargraben 1 · 07743 Jena

Regionalbüro: Schorba 35 · 07751 Bucha



+49 (0) 3641 – 948444



info@wecare-agentur.de



www.wecare-agentur.de



GEFÖRDERT VOM



Bundesministerium
für Bildung
und Forschung

wir! Wandel durch
Innovation
in der Region